

INSCRIPCIONES: <http://deportes-soria.blogs.uva.es>

INFORMACIÓN Y CONTACTO:

*Vicerrectorado del Campus Universitario Duques de Soria

*Tel: 975129213 Mail: vicerrectorado.soria@uva.es

*Servicio de Deportes del Campus Universitario Duques de Soria

*Tel: 975129217 Mail: deportes.soria@uva.es

DESCRIPCIÓN DE LA RUTA: Salida y llegada desde la Plaza de San Andrés de Soria.

PARADAS EN LA RUTA (puntos rojos): Ermita de Santos Nuevos, Chozo de la Mesilla y el Llano de la Peña

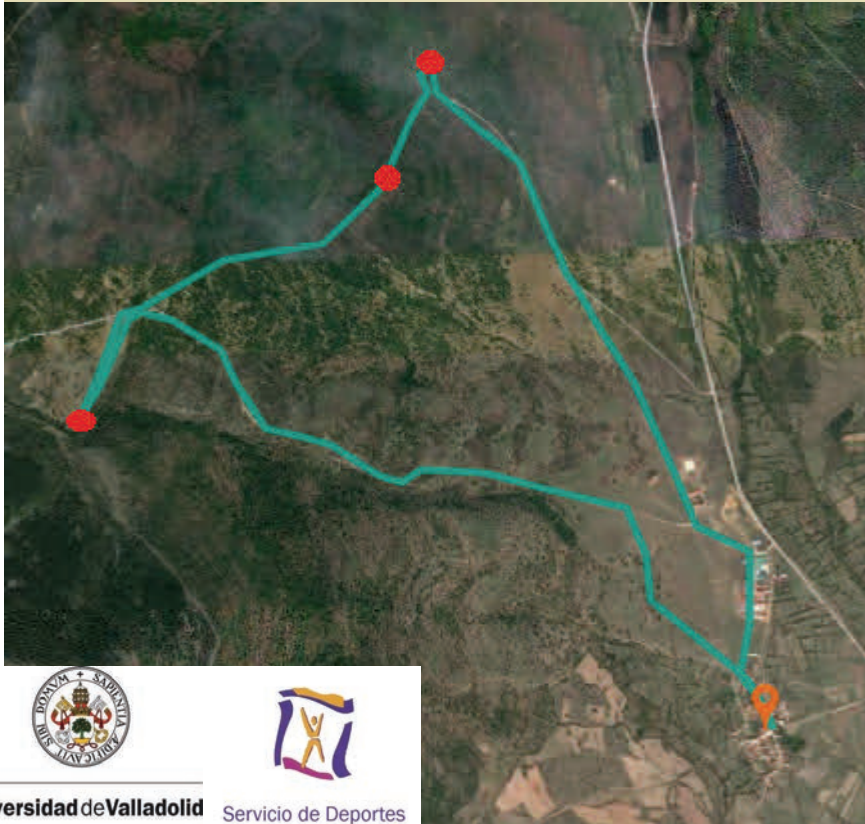

Universidad de Valladolid

Campus Universitario
"Duques de Soria"

Servicio de Deportes
de la UVA



Universidad de Valladolid

Campus Universitario
"Duques de Soria"

Sábado 08/11/2014

Hora: 10:00

SAN ANDRÉS DE SORIA

JORNADA DE SENDERISMO Y MICOLOGÍA



Servicio de Deportes
de la UVA



NORMATIVA Y RECOMENDACIONES

- Los participantes menores de edad deberán ir acompañados de sus padres o responsables.
- Todo participante seguirá las instrucciones que le sean dadas por la organización.
- El desplazamiento hasta el lugar de la salida se realizará en transporte particular.
- El almuerzo está incluido en la inscripción y consistirá en productos típicos sorianos. En caso de tener alguna alergia alimentaria es necesario avisar a la organización en el momento de la inscripción.
- La organización contratará para todos los participantes un seguro de asistencia médica.
- Material recomendado: Ropa de abrigo, calzado adaptado para la montaña, calcetines y ropa deportiva de recambio, gorro y guantes, gafas de sol y protector solar para cara y labios, botella de agua (mínimo 1,5 litros), comida ligera (barras de cereales o frutos secos) y teléfono móvil con batería.

PARTICIPANTES

UVA	15€
NO UVA	18€
NIÑOS	GRATIS

DESARROLLO DE LA ACTIVIDAD

Con el objetivo de realizar un acercamiento al mundo de la micología, disfrutaremos de una jornada saludable en los inmejorables alrededores de la zona del Valle.

Salida a las 10:00 a.m. desde la plaza de San Andrés de Soria, para comenzar la ruta hacia la Ermita de Santos Nuevos, situada en la riquísima dehesa que hay entre los pueblos de Almarza y San Andrés de Soria.

Desde la Ermita de Santos Nuevos iremos hasta la ruta del GR-86 Almarza – Valdeavellano de Tera, una ruta fácil de 12,6km que pasa por una dehesa boyal de robles albares, rebollo y quejigo. La dehesa es un valioso ecosistema en el que se compatibiliza el aprovechamiento de leñas y pastos con el mantenimiento de refugios para una fauna silvestre de gran diversidad.

Por tanto, estas formaciones constituyen paisajes de una marcada personalidad ibérica. Por ésta ruta llegaremos a una zona donde se encuentran algunos tipos de setas.

Al terminar la ruta micológica bajaremos al refugio que se encuentra a los pies del camino para tomar un almuerzo y jugar a juegos populares (tanguilla, bolos, rana). Terminaremos bajando hacia la plaza del pueblo de San Andrés de Soria.