

## Inscripciones Desafío UVA

**Condiciones de participación:** Es indispensable tener ganas de pasárselo bien y afán de superación. Todo el mundo mayor de 14 años puede participar en el Desafío UVA, pero los menores de 18 necesitan un consentimiento informado de sus padres/tutores e inscribirse en un equipo que, al menos tenga, dos mayores de edad responsables de ellos.

**Cuota de inscripción:** 5€/persona. Si quieres participar por equipos tienes que poner el nombre en la inscripción (vete pensando un nombre), las inscripciones son individuales. ¿Y si somos 2 podemos puntuar por equipos? **Mira las FAQs**

**¿Dónde me inscribo?** Exclusivamente on line <http://deportes-soria.blogs.uva.es/desafiouva/> con fecha límite jueves 16 de abril a las 23:59. El número máximo de participantes será de 200. No se admitirán inscripciones el día de la prueba ni fuera de plazo.

**Recogida del dorsal:** Se realizará de lunes a viernes 9-14h y de 16-20h en la conserjería UAT del Campus Universitario Duques de Soria. En el momento de recoger el dorsal se abonará la cuota de inscripción y se rellenará el documento de descarga legal por sus responsables en el caso de los menores de edad.

El día de la prueba a las 10:30 estáis convocados para fijar el orden de salida en la Cámara de Llamadas, allí os tendréis que identificar con el DNI o permiso de conducir y presentar el material mínimo obligatorio.

## Inscripciones MiniorientaUVA

Se realizarán online <http://deportes-soria.blogs.uva.es/desafiouva/> o por mail a [deportes.soria@uva.es](mailto:deportes.soria@uva.es) por los tutores o desde las AMPAS de los colegios con fecha límite jueves 16 de abril a las 23:59. No se admitirán inscripciones el día de la prueba ni fuera de plazo.

El número máximo de participantes será de 50.

La inscripción es gratuita y la recogida de los dorsales de 11:00 a 11:30h en la Secretaría de Competición el mismo día de la carrera junto con el consentimiento informado de los padres/tutores.



### MATERIAL MÍNIMO OBLIGATORIO

- Mochila con bebida isotónica o agua
- Silbato
- Teléfono móvil con batería cargada
- Prendas de abrigo, chubasquero o manta térmica

**Cada participante deberá llevar en todo momento el material mínimo obligatorio y presentarlo en Cámara de Llamadas junto con los DNIs**

*Desde la organización recomendamos que llevéis ropa de recambio*

**Convocatoria Desafío UVA: 10:30 am**

**Convocatoria Miniorienta UVA: 11:30**

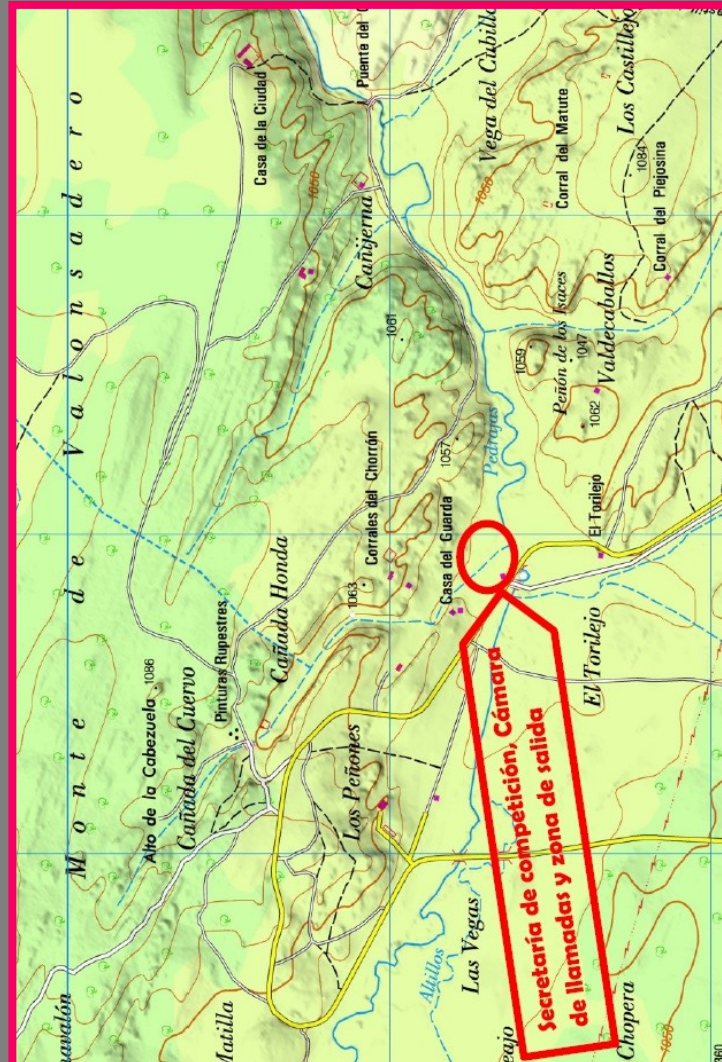

# DESAFÍO UVA 2016

## Miniorienta UVA

**Valonsadero, 16 de abril 2016 10:30**

**INFORMACIÓN E INSCRIPCIONES:**

<http://deportes-soria.blogs.uva.es/desafiouva/>



Organiza:

Universidad de Valladolid  
Servicio de Deportes Soria

Colaboran:

AYUNTAMIENTO Soria  
MUEVETE Gestión de Servicios Deportivos  
DEPORAMA GESTIÓN Y EVENTOS DEPORTIVOS

Patrocinan:

JOVEN in  
fernando becedas bibliotecas  
SAGA ELECTRICIDAD S.L.  
RECAUCHUTADOS MIGUEL desde 1960 Autocares Plaza  
Reprografía de la Universidad  
LIMPIMA LIMPIEZAS Y MANTENIMIENTOS DE SORIA, S.L.O.  
INFORBODY  
naturpilates centro de bienestar  
chayofa cafe-bar  
Piccolo SORIA  
Comercial Andrés Soria en el centro de la plaza y negocio inmobiliario  
Cafeteria de la Universidad  
MULTI SPORT GALVEZ GYMNASIO  
RUBI SORIA BALONCESTO

## ¿Qué es el Desafío UVa?

Es una carrera por individual o por equipos que tiene unos 7 kms aproximadamente en los que tendrás que realizar unas pruebas de fuerza y destreza, mientras que el recorrido viene determinado por unas balizas. La salida es por tandas de 20 personas cada 3 minutos.

El recorrido es de campo y monte a través de bosques, arbustos, piedras, suelo irregular y riachuelos en el que te puedes caer o tropezar, así que compórtate de forma prudente en función del terreno en el que te encuentres. Recuerda que la prueba transcurre por una zona natural de esparcimiento con una gran riqueza de flora y fauna, por lo que está terminantemente prohibido arrojar desechos u otra basura fuera de los lugares habilitados para ello y tenemos que ser muy respetuosos con el medio ambiente.

**Esto no es un desafío, es tu Desafío en el que tú te marcas los objetivos. No hace falta estar en una condición física estupenda, la carrera se puede realizar andando y las pruebas de fuerza con tranquilidad. Pero si estás en un buen estado físico y quieres ganar, vas a tener que correr y mucho, pero también vas a tener que utilizar otras habilidades y coordinarte muy bien con tus compañeros si compites por equipos...**

No necesitas saber mucho más de la carrera para participar y pasártelo bien, pero si tienes dudas consulta las FAQs.

## ¿Qué es MiniorientaUVa?

Es una yincana diseñada para proporcionar una iniciación lúdica a la orientación para niñ@s entre 6 y 13 años. Se realizará en el área recreativa de la Casa del Guarda de manera simultánea con el Desafío UVa.

El responsable de la prueba explicará a los participantes cómo utilizar el mapa y encontrar en este las pruebas y desafíos que tendréis que superar.

Categorías:

- Aventureros: categoría única

## FAQs Desafío UVa (Preguntas frecuentes)

¿Será dura la carrera?, ¿Los equipos tienen que ser mixtos?, ¿y si no tengo equipo? ¿y si hace mal tiempo?... Todas las respuestas y más en <http://deportes-soria.blogspot.uva.es/desafiouva>

## PREMIOS

La entrega de Trofeos del Desafío Uva está programada para las 14:00.

**Desafío UVa:** Se entregará una camiseta Finisher a todos los participantes que lleguen a la meta antes del cierre habiendo completado todas las balizas y pruebas.

- ⇒ Medallas a los 3 primeros clasificados en categoría masculina y femenina
- ⇒ Trofeos a los 3 primeros equipos clasificados
- ⇒ Trofeo al mejor equipo clasificado compuesto íntegramente por Comunidad Universitaria UVa
- ⇒ Trofeo al centro de la UVa con mayor número de representantes.

**Miniorienta Uva:** Se entregará una mochila Finisher a todos los participantes.



## REGLAMENTO

Cada participante deberá llevar en todo momento un **materia mínimo obligatorio**, que podrá ser requerido por la organización en cualquier momento de la prueba, pudiendo descalificar a los que no lo tengan.

La prueba no se suspenderá aunque las condiciones climatológicas sean adversas.

La organización no se hace responsable de los daños morales o materiales que puedan sufrir o causar los participantes antes, durante y después de la prueba, en todo caso se dispondrá de un Servicio de Ambulancia y de un seguro de accidentes para los corredores.

El recorrido de la prueba transcurre por una zona natural de esparcimiento con una gran riqueza de flora y fauna, por lo que está terminantemente prohibido arrojar desechos u otra basura fuera de los lugares habilitados para ello. Se ruega ser respetuosos con el medio ambiente

El control de llegada de participantes se cerrará a las 14:00 horas.

La organización podrá en todo momento exigir a los participantes un documento acreditativo de su identidad. Todo participante que no respete el recorrido oficial, cometa alguna irregularidad, porte un dorsal distinto al que se le entregó al formalizar la inscripción o no respete las indicaciones dadas por la organización será automáticamente descalificado.

La inscripción en la prueba implica la aceptación íntegra del reglamento de la misma por parte de los participantes.

La organización se reserva el derecho a modificar este reglamento si las circunstancias así lo aconsejasen, informando oportunamente de dichos cambios.

Lo no contemplado en este reglamento será resuelto por el comité técnico de organización de la prueba, en el menor plazo de tiempo posible, siendo sus decisiones inapelables.